Annuncio Immobile V0650

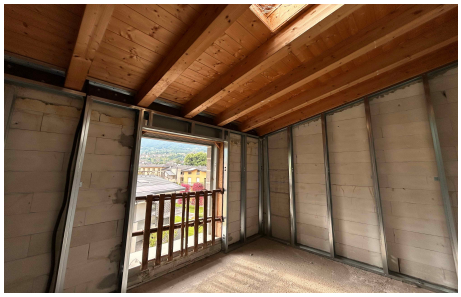

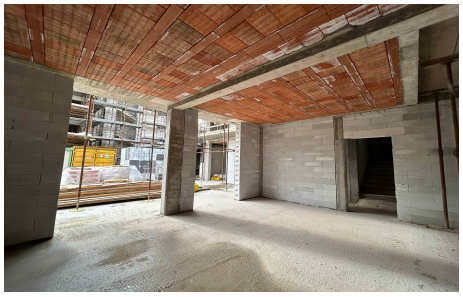
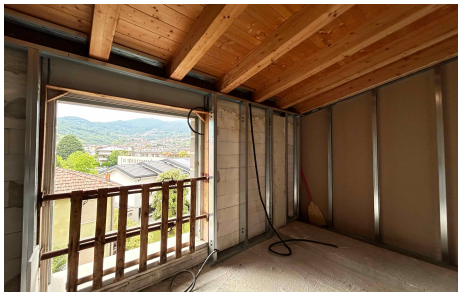

TRILOCALE NUOVA COSTRUZIONE IN CENTRO PAESE

Stai cercando una soluzione nuova di ultima generazione?Abbiamo quello che fa per te: in pieno centro vicino a tutti i servizi, scuole, farmacia, supermercati, ti proponiamo appartamenti di diverse metrature, serviti da balconi, ampi box e cantine.Le finiture sono di alta qualita', per garantire una migliore durata nel tempo.Tutti gli appartamenti avranno il riscaldamento e raffrescamento a pavimento, ventilazione meccanica controllata per garantire un ottimo riciclo dell'aria, predisposizione per l'allarme, predisposizione per l'impianto di domotica, serramenti in pvc bianco e tapparelle motorizzate. Ampia scelta delle finiture interne. Inoltre ogni appartamento sara' dotato di impianto fotovoltaico e per alcune unita' c'e' la possibilita' di un recupero fiscale sino ad € 34.000,00 in 10 anni. Gli appartamenti sono in consegna per l'estate 2026.Classe energetica A3/4TRILOCALE A3Soggiorno open space con cucina a vista, balcone sulla zona giorno, disimpegno zona notte, bagno e 2 camere matrimoniali.Possibilita' acquisto box e cantina.Classe energetica A€ 199.000,00

DETTAGLI

Paese: Casazza
Locali: 3
Cucina: A Vista
Camere: 2
Ripostiglio: No

Prezzo: 199.000,00 euro
Superficie: 81 mq
Bagni: 1
Mansarda: No
Balconi: Si

Terrazzo: No
Cantina: No
Giardino: No
Classe Energetica: A3 - A
Porta Blindata: Si
Condizionatore: Predisposto

Taverna: No
Ingresso: Comune
Box: No
Ascensore: Si
Allarme: Predisposto
Arredato: No